

SKALA 1:100

A, B, C, D, E OZNACZENIA ROZWINIĘĆ ŚCIAN (PATRZ RYS. WW5)

a, b, c, d, ...

-X- ŚCIANĘ WYKONAĆ ANALOGICZNIE JAK ŚCIANĄ SĄSIEDNIA ISTNIEJĄCA

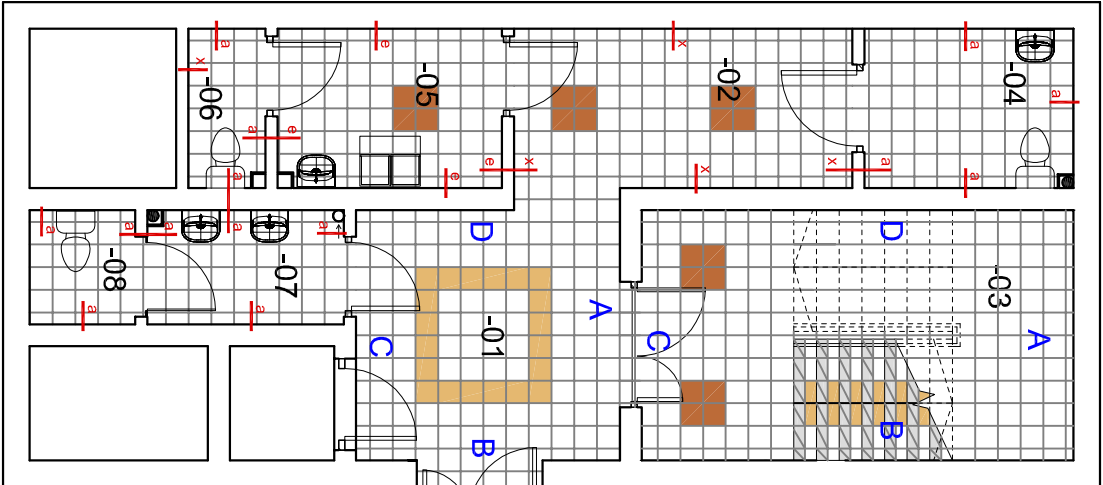

Zestawienie pomieszczeń piwnic	
Numer	Nazwa
-01	Kuchnia
-02	Kuchnia
-03	Słownia
-04	Łazienka
-05	Łazienka
-06	Łazienka
-07	Łazienka
-08	Łazienka
-09	Kuchnia
-10	Kuchnia
-11	Słownia
-12	Łazienka
-13	Łazienka
-14	Łazienka
-15	Łazienka
-16	Kuchnia
-17	Słownia
-18	Łazienka
-19	Łazienka
-20	Łazienka
-21	Łazienka
-22	Łazienka
-23	Łazienka
-24	Łazienka
-25	Łazienka
-26	Łazienka
-27	Łazienka

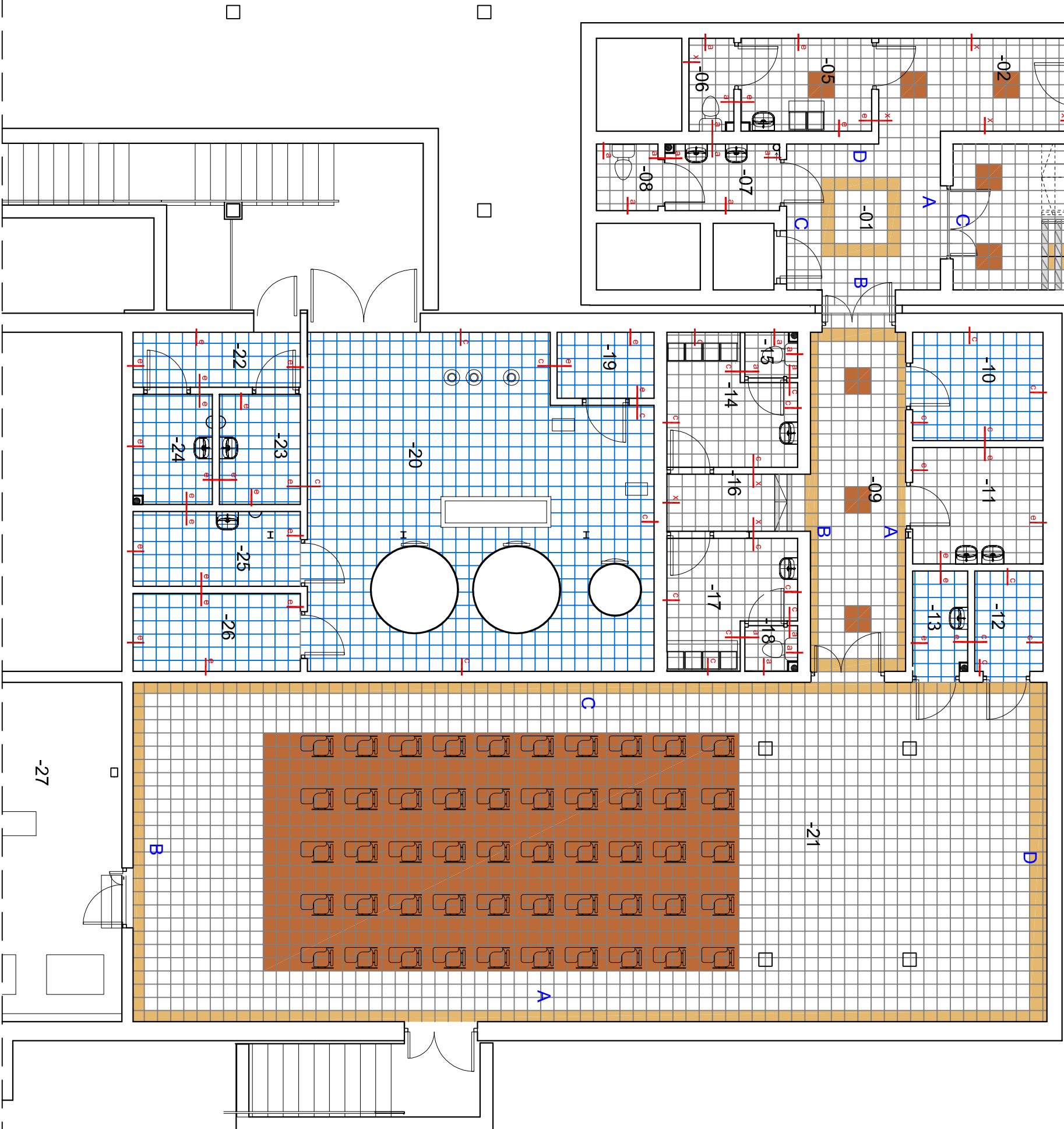

LEGENDA

TYP PŁYTEK

- NOWA GALA QUARZITE OZ 01 W MODULE 30 X 30
- STRUKTURA NATURALNA
- NOWA GALA QUARZITE OZ 03 W MODULE 30 X 30
- STRUKTURA NATURALNA
- NOWA GALA QUARZITE OZ 06 W MODULE 30 X 30
- STRUKTURA NATURALNA
- NOWA GALA QUARZITE OZ 14 W MODULE 30 X 30
- STRUKTURA NATURALNA
- NOWA GALA SP13 W MODULE 30 X 30

Wszystkich typach płytek zastosować fugę jasno szarą

UWAGA! PŁYTKI PRZEKRĘŚLONE (NA KLATKACH SCHODOWYCH) OZNACZAŁA STOPNICE O WYM. 30 X 30 CM

Wszystkie zmiany uzgadniać z projektantem

Biurowisko Projektowe "Art-Faktory", s.c.
al. Jana Pawła II 10, 01-644 Warszawa
tel./fax +48 22 661 35 65
REGON 141589353
NIP 525-20-81-549



Park Sportu, Rekreacji i Inicjatyw Gospodarczych "Stara Kółownia" w Rejowcu Fabrycznym
Lokalizacja: Rejowiec Fabryczny, ul. Wschodnia dz. nr 33/6, 34/1, 34/3, 34/5, 34/11, 34/12, 35/4, 35/6, 35/7, 36/4, 36/5
Inwestor: Miasto Rejowiec Fabryczny

Adres Inwestora: ul. Lubelska 16, 22-170 Rejowiec Fabryczny

Branża: PROJEKT WNIĘTRZ
PROJEKT WYKONAWCZY

Rzut przyziemia - kolorystyka posadzeki

Projektował mgr inż. architekt UAN-7342/424/94	Podpis Paweł Spędzia
Opracował	Podpis
Sprawił mgr inż. architekt 1330/59	Podpis Jan Spędzia
Data Skala 1 : 100	Podpis WW-1 03/2010